

Índice

1. Responsáveis Pelo Formulário

1.0 - Identificação dos responsáveis	1
1.1 – Declaração do Diretor Presidente	2
1.2 - Declaração do Diretor de Relações Com Investidores	3
1.3 - Declaração do Diretor Presidente/relações Com Investidores	4

2. Auditores Independentes

2.1/2.2 - Identificação E Remuneração Dos Auditores	5
2.3 - Outras Informações Relevantes	6

3. Informações Financ. Selecionadas

3.1 - Informações Financeiras	7
3.2 - Medições Não Contábeis	8
3.3 - Eventos Subsequentes às Últimas Demonstrações Financeiras	9
3.4 - Política de Destinação Dos Resultados	10
3.5 - Distribuição de Dividendos E Retenção de Lucro Líquido	11
3.6 - Declaração de Dividendos À Conta de Lucros Retidos ou Reservas	12
3.7 - Nível de Endividamento	13
3.8 - Obrigações	14
3.9 - Outras Informações Relevantes	15

4. Fatores de Risco

4.1 - Descrição Dos Fatores de Risco	16
4.2 - Descrição Dos Principais Riscos de Mercado	21
4.3 - Processos Judiciais, Administrativos ou Arbitrais Não Sigilosos E Relevantes	22
4.4 - Processos Judiciais, Administrativos ou Arbitrais Não Sigilosos Cujas Partes Contrárias Sejam Administradores, Ex-administradores, Controladores, Ex-controladores ou Investidores	23
4.5 - Processos Sigilosos Relevantes	24
4.6 - Processos Judiciais, Administrativos ou Arbitrais Repetitivos ou Conexos, Não Sigilosos E Relevantes em Conjunto	25
4.7 - Outras Contingências Relevantes	26

Índice

4.8 - Regras do País de Origem e do País em Que os Valores Mobiliários Estão Custodiados	27
5. Gerenciamento de Riscos E Controles Internos	
5.1 - Política de Gerenciamento de Riscos	28
5.2 - Política de Gerenciamento de Riscos de Mercado	29
5.3 - Descrição Dos Controles Internos	30
5.4 - Programa de Integridade	31
5.5 - Alterações significativas	33
5.6 - Outras inf. relev. - Gerenciamento de riscos e controles internos	34
6. Histórico do Emissor	
6.1 / 6.2 / 6.4 - Constituição do Emissor, Prazo de Duração E Data de Registro na Cvm	35
6.3 - Breve Histórico	36
6.5 - Informações de Pedido de Falência Fundado em Valor Relevante ou de Recuperação Judicial ou Extrajudicial	37
6.6 - Outras Informações Relevantes	38
7. Atividades do Emissor	
7.1 - Descrição Das Principais Atividades do Emissor E Suas Controladas	39
7.1.a - Informações específicas de sociedades de economia mista	40
7.2 - Informações Sobre Segmentos Operacionais	41
7.3 - Informações Sobre Produtos E Serviços Relativos Aos Segmentos Operacionais	42
7.4 - Clientes Responsáveis Por Mais de 10% da Receita Líquida Total	43
7.5 - Efeitos Relevantes da Regulação Estatal Nas Atividades	44
7.6 - Receitas Relevantes Provenientes do Exterior	45
7.7 - Efeitos da Regulação Estrangeira Nas Atividades	46
7.8 - Políticas Socioambientais	47
7.9 - Outras Informações Relevantes	48
8. Negócios Extraordinários	
8.1 - Negócios Extraordinários	49
8.2 - Alterações Significativas na Forma de Condução Dos Negócios do Emissor	50

Índice

8.3 - Contratos Relevantes Celebrados Pelo Emissor E Suas Controladas Não Diretamente Relacionados Com Suas Atividades Operacionais	51
8.4 - Outras Inf. Relev. - Negócios Extraord.	52
9. Ativos Relevantes	
9.1 - Bens do Ativo Não-circulante Relevantes - Outros	53
9.1 - Bens do Ativo Não-circulante Relevantes / 9.1.b - Ativos Intangíveis	54
9.1 - Bens do Ativo Não-circulante Relevantes / 9.1.c - Participações em Sociedades	55
9.2 - Outras Informações Relevantes	56
10. Comentários Dos Diretores	
10.1 - Condições Financeiras E Patrimoniais Gerais	57
10.2 - Resultado Operacional E Financeiro	59
10.3 - Eventos Com Efeitos Relevantes, Ocorridos E Esperados, Nas Demonstrações Financeiras	60
10.4 - Mudanças Significativas Nas Práticas Contábeis - Ressalvas e Ênfases no Parecer do Auditor	61
10.5 - Políticas Contábeis Críticas	62
10.6 - Itens Relevantes Não Evidenciados Nas Demonstrações Financeiras	63
10.7 - Comentários Sobre Itens Não Evidenciados Nas Demonstrações Financeiras	64
10.8 - Plano de Negócios	65
10.9 - Outros Fatores Com Influência Relevante	66
11. Projeções	
11.1 - Projeções Divulgadas E Premissas	67
11.2 - Acompanhamento E Alterações Das Projeções Divulgadas	68
12. Assembléia E Administração	
12.1 - Descrição da Estrutura Administrativa	69
12.2 - Regras, Políticas E Práticas Relativas às Assembleias Gerais	71
12.3 - Regras, Políticas E Práticas Relativas ao Conselho de Administração	72
12.4 - Descrição da Cláusula Compromissória Para Resolução de Conflitos Por Meio de Arbitragem	73
12.5/6 - Composição E Experiência Profissional da Administração E do Conselho Fiscal	74

Índice

12.7/8 - Composição Dos Comitês	76
12.9 - Existência de Relação Conjugal, União Estável ou Parentesco Até O 2º Grau Relacionadas A Administradores do Emissor, Controladas E Controladores	77
12.10 - Relações de Subordinação, Prestação de Serviço ou Controle Entre Administradores E Controladas, Controladores E Outros	78
12.11 - Acordos, Inclusive Apólices de Seguros, Para Pagamento ou Reembolso de Despesas Suportadas Pelos Administradores	79
12.12 - Outras informações relevantes	80

13. Remuneração Dos Administradores

13.1 - Descrição da Política ou Prática de Remuneração, Inclusive da Diretoria Não Estatutária	81
13.2 - Remuneração Total do Conselho de Administração, Diretoria Estatutária E Conselho Fiscal	82
13.3 - Remuneração Variável do Conselho de Administração, Diretoria Estatutária E Conselho Fiscal	83
13.4 - Plano de Remuneração Baseado em Ações do Conselho de Administração E Diretoria Estatutária	84
13.5 - Remuneração Baseada em Ações	85
13.6 - Opções em Aberto	86
13.7 - Opções Exercidas E Ações Entregues	87
13.8 - Precificação Das Ações/opções	88
13.9 - Participações Detidas Por Órgão	89
13.10 - Informações Sobre Planos de Previdência Conferidos Aos Membros do Conselho de Administração E Aos Diretores Estatutários	90
13.11 - Remuneração Individual Máxima, Mínima E Média do Conselho de Administração, da Diretoria Estatutária E do Conselho Fiscal	91
13.12 - Mecanismos de Remuneração ou Indenização Para os Administradores em Caso de Destituição do Cargo ou de Aposentadoria	92
13.13 - Percentual na Remuneração Total Detido Por Administradores E Membros do Conselho Fiscal Que Sejam Partes Relacionadas Aos Controladores	93
13.14 - Remuneração de Administradores E Membros do Conselho Fiscal, Agrupados Por Órgão, Recebida Por Qualquer Razão Que Não A Função Que Ocupam	94
13.15 - Remuneração de Administradores E Membros do Conselho Fiscal Reconhecida no Resultado de Controladores, Diretos ou Indiretos, de Sociedades Sob Controle Comum E de Controladas do Emissor	95
13.16 - Outras Informações Relevantes	96

14. Recursos Humanos

14.1 - Descrição Dos Recursos Humanos	97
14.2 - Alterações Relevantes - Recursos Humanos	98

Índice

14.3 - Descrição da Política de Remuneração Dos Empregados	99
14.4 - Descrição Das Relações Entre O Emissor E Sindicatos	100
14.5 - Outras Informações Relevantes - Recursos Humanos	101
15. Controle E Grupo Econômico	
15.1 / 15.2 - Posição Acionária	102
15.3 - Distribuição de Capital	106
15.4 - Organograma Dos Acionistas E do Grupo Econômico	107
15.5 - Acordo de Acionistas Arquivado na Sede do Emissor ou do Qual O Controlador Seja Parte	108
15.6 - Alterações Relevantes Nas Participações Dos Membros do Grupo de Controle E Administradores do Emissor	109
15.7 - Principais Operações Societárias	110
15.8 - Outras Informações Relevantes - Controle E Grupo Econômico	111
16. Transações Partes Relacionadas	
16.1 - Descrição Das Regras, Políticas E Práticas do Emissor Quanto À Realização de Transações Com Partes Relacionadas	112
16.2 - Informações Sobre as Transações Com Partes Relacionadas	113
16.3 - Identificação Das Medidas Tomadas Para Tratar de Conflitos de Interesses E Demonstração do Caráter Estritamente Comutativo Das Condições Pactuadas ou do Pagamento Compensatório Adequado	114
16.4 - Outras Informações Relevantes - Transações Com Partes Relacionadas	115
17. Capital Social	
17.1 - Informações Sobre O Capital Social	116
17.2 - Aumentos do Capital Social	117
17.3 - Informações Sobre Desdobramentos, Grupamentos E Bonificações de Ações	118
17.4 - Informações Sobre Reduções do Capital Social	119
17.5 - Outras Informações Relevantes	120
18. Valores Mobiliários	
18.2 - Descrição de Eventuais Regras Estatutárias Que Limitem O Direito de Voto de Acionistas Significativos ou Que os Obriguem A Realizar Oferta Pública	121
18.3 - Descrição de Exceções E Cláusulas Suspensivas Relativas A Direitos Patrimoniais ou Políticos Previstos no Estatuto	122

Índice

18.4 - Volume de Negociações E Maiores E Menores Cotações Dos Valores Mobiliários Negociados	123
18.5 - Outros Valores Mobiliários Emitidos no Brasil	124
18.5.a - Número de Titulares de Valores Mobiliários	125
18.6 - Mercados Brasileiros em Que Valores Mobiliários São Admitidos À Negociação	126
18.7 - Informação Sobre Classe E Espécie de Valor Mobiliário Admitida À Negociação em Mercados Estrangeiros	127
18.8 - Títulos Emitidos no Exterior	128
18.9 - Ofertas Públicas de Distribuição	129
18.10 - Destinação de Recursos de Ofertas Públicas	130
18.11 - Ofertas Públicas de Aquisição	131
18.12 - Outras Inf. Relev. - Val. Mobiliários	132
19. Planos de Recompra/tesouraria	
19.1 - Informações Sobre Planos de Recompra de Ações do Emissor	133
19.2 - Movimentação Dos Valores Mobiliários Mantidos em Tesouraria	134
19.3 - Outras Inf. Relev. - Recompra/tesouraria	135
20. Política de Negociação	
20.1 - Informações Sobre A Política de Negociação de Valores Mobiliários	136
20.2 - Outras Informações Relevantes	137
21. Política de Divulgação	
21.1 - Descrição Das Normas, Regimentos ou Procedimentos Internos Relativos À Divulgação de Informações	138
21.2 - Descrição da política de divulgação de ato ou fato relevante e dos procedimentos relativos à manutenção de sigilo sobre informações relevantes não divulgadas	139
21.3 - Administradores Responsáveis Pela Implementação, Manutenção, Avaliação E Fiscalização da Política de Divulgação de Informações	140
21.4 - Outras Informações Relevantes	141

1.0 - Identificação dos responsáveis

Nome do responsável pelo conteúdo do formulário

Guilherme Rodrigues da Cunha

Cargo do responsável

Diretor Presidente/Relações com Investidores

FORMULÁRIO REFERÊNCIA 2022 | CERES SECURITIZADORA S.A.
1.1 – Declaração do Diretor Presidente**1. Responsáveis pelo formulário / 1.1 – Declaração do Diretor Presidente****DECLARAÇÃO**

Os diretores da Ceres Securitizadora S.A., que abaixo subscrevem, declaram:

- (i) que o Formulário de Referência foi devidamente revisto;
- (ii) o conjunto de informações contido no Formulário de Referência é um retrato verdadeiro, preciso e completo da situação econômica-financeira da Companhia e dos riscos inerentes às suas atividades e dos valores mobiliários por ela emitidos; e
- (iii) todas as informações contidas no Formulário de Referência atendem ao disposto na Resolução CVM nº 480, em especial aos arts. 15 a 20.

Guilherme Rodrigues da Cunha
Presidente e Diretor de Relações com Investidores

FORMULÁRIO REFERÊNCIA 2022 | CERES SECURITIZADORA S.A.
1.2 - Declaração do Diretor de Relações Com Investidores**1. Responsáveis pelo formulário / 1.2 – Declaração do Diretor de Relações com Investidores****DECLARAÇÃO**

Os diretores da Ceres Securitizadora S.A., que abaixo subscrevem, declaram:

- (iv) que o Formulário de Referência foi devidamente revisto;
- (v) o conjunto de informações contido no Formulário de Referência é um retrato verdadeiro, preciso e completo da situação econômica-financeira da Companhia e dos riscos inerentes às suas atividades e dos valores mobiliários por ela emitidos; e
- (vi) todas as informações contidas no Formulário de Referência atendem ao disposto na Resolução CVM nº 80, em especial aos arts. 15 a 20.

Guilherme Rodrigues da Cunha
Presidente e Diretor de Relações com Investidores

FORMULÁRIO REFERÊNCIA 2022 | CERES SECURITIZADORA S.A.
1.3 - Declaração do Diretor Presidente/relações Com Investidores**1. Responsáveis pelo formulário / 1.3 – Declaração do Diretor de Relações com Investidores****DECLARAÇÃO**

Os diretores da Ceres Securitizadora S.A., que abaixo subscrevem, declaram:

- (iv) que o Formulário de Referência foi devidamente revisto;
- (v) o conjunto de informações contido no Formulário de Referência é um retrato verdadeiro, preciso e completo da situação econômica-financeira da Companhia e dos riscos inerentes às suas atividades e dos valores mobiliários por ela emitidos; e
- (vi) todas as informações contidas no Formulário de Referência atendem ao disposto na Resolução CVM nº 80, em especial aos arts. 15 a 20.

Guilherme Rodrigues da Cunha
Presidente e Diretor de Relações com Investidores

2.1/2.2 - Identificação E Remuneração Dos Auditores

Possui auditor?	SIM
Código CVM	1127-4
Tipo auditor	Nacional
Nome/Razão social	GRANT THORNTON AUDITORES INDEPENDENTES
CPF/CNPJ	10.830.108/0001-65
Data Início	12/04/2021
Descrição do serviço contratado	Auditoria sobre as demonstrações contábeis da Companhia, que compreendem o balanço patrimonial e as respectivas demonstrações do resultado abrangente (se aplicável), das mutações do patrimônio líquido, dos fluxos de caixa e dos valores adicionados para o exercício por ser encerrado nessa data e será conduzida de acordo com as normas profissionais e éticas relativas à auditoria independente, emitidas pelo Conselho Federal de Contabilidade (CFC), bem como revisão dos controles internos; revisão do sistema de controles internos, revisão dos registros contábeis e das informações financeiras; revisão das operações e dos controles fiscais (impostos diretos e indiretos); revisão dos procedimentos trabalhistas e previdenciários; revisão da segurança do ambiente de tecnologia da informação, como suporte à auditoria. Revisão das informações contábeis intermediárias (Informações Trimestrais - ITR).
Montante total da remuneração dos auditores independentes segregado por serviço	O serviço contratado relacionado a auditoria será remunerado da seguinte forma: R\$ 7.000,00 (sete mil reais) Auditoria das Demonstrações Financeiras de 2022 (Exercício), R\$ 4.000,00 (quatro mil reais) Revisão das Demonstrações Trimestrais (ITR).
Justificativa da substituição	N/A
Razão apresentada pelo auditor em caso da discordância da justificativa do emissor	N/A

Nome responsável técnico	DATA_INICIO_ATUACAO	CPF	Endereço
Thiago Kurt de Almeida Costa Brehmer	12/04/2021	302.562.488-42	

2.3 - Outras Informações Relevantes

2. Auditores independentes / 2.3 - Outras inf. relev. - Auditores

Não há quaisquer outras informações que a Companhia considere relevantes, de modo que a Companhia entende não ser necessário fornecer quaisquer outras informações além daquelas abrangidas nos itens anteriores.

3.1 - Informações Financeiras - Individual

(Reais)	Exercício social (31/12/2021)
Patrimônio Líquido	26.425,00
Ativo Total	251,00
Rec. Liq./Rec. Intermed. Fin./Prem. Seg. Ganhos	-36.425,00
Resultado Bruto	-36.425,00
Resultado Líquido	-36.425,00
Número de Ações, Ex-Tesouraria (Unidades)	10.000
Valor Patrimonial da Ação (Reais Unidade)	1,000000
Resultado Diluído por Ação	-3,64

FORMULÁRIO REFERÊNCIA 2022 | CERES SECURITIZADORA S.A.
3.2 - Medições Não Contábeis

3. Informações financeiras selecionadas / 3.2 – Medições não contábeis

Item facultativo nos termos da Resolução CVM nº 80.

FORMULÁRIO REFERÊNCIA 2022 | CERES SECURITIZADORA S.A.
3.3 - Eventos Subsequentes às Últimas Demonstrações Financeiras**3. Informações financeiras selecionadas / 3.3 – Eventos subsequentes às DFs**

Emissão do termo de securitização de direitos creditórios do agronegócio para emissão de certificados de recebíveis do agronegócio, das 1ª e 2ª séries da 1ª (primeira) emissão da CERES SECURITIZADORA S.A., lastreados em direito creditórios do agronegócio cedidos pelo URA AGRO FUNDO DE INVESTIMENTOS EM DIREITOS CREDITÓRIOS, ocorrido em 24 de fevereiro de 2022 com as integralizações ocorridas em “08/03/2022, 09/03/2022 e 11/03/2022”.

FORMULÁRIO REFERÊNCIA 2022 | CERES SECURITIZADORA S.A.
3.4 - Política de Destinação Dos Resultados**3. Informações financeiras selecionadas / 3.4 – Política destinação de resultado**

a) Regras sobre retenções de lucros:

- Ao final de cada exercício social será levantado o Balanço Patrimonial e as Demonstrações Financeiras, previstas no artigo 176 da Lei das Sociedades por Ações, observando-se, quanto ao resultado, as seguintes disposições: (a) do resultado do exercício serão deduzidos, antes de qualquer participação, os eventuais prejuízos acumulados e a provisão para o imposto de renda; (b) do lucro líquido do exercício, 5% (cinco por cento) serão aplicados na constituição da reserva legal de que trata o artigo 193 da Lei das Sociedades por Ações; (c) 25% (vinte e cinco por cento) do lucro líquido, no mínimo, será distribuído como dividendo mínimo obrigatório, salvo deliberação diversa da Assembleia Geral. Parágrafo Único: A destinação do saldo dos resultados será aprovada pela Assembleia Geral da Companhia.

b) Regras sobre distribuição de dividendos:

Ao final de cada exercício social será levantado o Balanço Patrimonial e as Demonstrações Financeiras, previstas no artigo 176 da Lei das Sociedades por Ações, observando-se, quanto ao resultado, as seguintes disposições: (a) do resultado do exercício serão deduzidos, antes de qualquer participação, os eventuais prejuízos acumulados e a provisão para o imposto de renda; (b) do lucro líquido do exercício, 5% (cinco por cento) serão aplicados na constituição da reserva legal de que trata o artigo 193 da Lei das Sociedades por Ações; (c) 25% (vinte e cinco por cento) do lucro líquido, no mínimo, será distribuído como dividendo mínimo obrigatório, salvo deliberação diversa da Assembleia Geral. Parágrafo Único: A destinação do saldo dos resultados será aprovada pela Assembleia Geral da Companhia.

c) Periodicidade das distribuições de dividendos:

A política de pagamento de dividendos da Companhia prevê o pagamento anual. Entretanto, a Companhia, por deliberação dos acionistas, poderá levantar balanços semestrais, trimestrais ou mensais, bem como declarar dividendos à conta lucros apurados nesses balanços.

d) Eventuais restrições à distribuição de dividendos:

Não aplicável.

3.5 - Distribuição de Dividendos E Retenção de Lucro Líquido

Justificativa para o não preenchimento do quadro:

Item facultativo para emissores categoria "B".

FORMULÁRIO REFERÊNCIA 2022 | CERES SECURITIZADORA S.A.
3.6 - Declaração de Dividendos A Conta de Lucros Retidos ou Reservas**3. Informações financeiras selecionadas / 3.6 – Dividendos-Lucros retidos**

	Exercício Social Encerrado em 31.12.2021
Em R\$ Mil	
Lucros Retidos.....	(36.425)
Reservas Constituídas.....	0

3.7 - Nível de Endividamento

Justificativa para o não preenchimento do quadro:

Exercício Social: 31/12/2021

Soma do passivo circulante e não circulante: 26.676

Índice de endividamento: 10.628,00%

3.8 - Obrigações

Justificativa para o não preenchimento do quadro:

Exercício Social: 31/12/2021

Tipo de garantia:

Contrato de Mutuo = R\$ 26.614,00

FORMULÁRIO REFERÊNCIA 2022 | CERES SECURITIZADORA S.A.
3.9 - Outras Informações Relevantes

3. Informações financeiras selecionadas / 3.9 – Outras inf. relev. – Inf. Financeiras

Todas as informações relevantes e pertinentes a este tópico foram divulgadas nos itens acima.

FORMULÁRIO REFERÊNCIA 2022 | CERES SECURITIZADORA S.A.
4.1 - Descrição Dos Fatores de Risco**4. Fatores de risco / 4.1 – Descrição – Fatores de Risco****4.1 FATORES DE RISCO**

O investimento em CRAs envolve uma série de riscos que devem ser observados pelo potencial adquirente dos CRAs. Esses riscos envolvem fatores de liquidez, crédito, mercado, regulamentações específicas, entre outros, que se relacionam à Securitizadora, às Devedoras e às suas atividades, e aos próprios CRAs.

a. Riscos Relacionados ao Emissor

Somos uma companhia com pouco tempo de atividade, com apenas três operações registradas.

Adicionalmente, sociedades em estágio inicial de desenvolvimento apresentam riscos de negócios e financeiros relevantes e podem incorrer em prejuízos significativos. Essas sociedades enfrentam incertezas e desafios relativos a um preciso planejamento financeiro em decorrência de informações históricas limitadas e incertezas relativas à natureza, escopo e resultados das atividades futuras.

Novas sociedades devem desenvolver relacionamentos comerciais bem sucedidos, estabelecer procedimentos operacionais, contratar pessoal, instalar sistemas de informação de gestão e outros sistemas, estabelecer instalações e obter licenças, bem como adotar todas as outras medidas necessárias para a condução das atividades pretendidas. Podemos não ter sucesso em alguns ou todos esses aspectos e, em virtude desses riscos, não há como garantir que conseguiremos implementar nossa estratégia de negócios ou operar nossos negócios conforme previsto.

Não aquisição de Créditos do Agronegócio ou Créditos Imobiliários

A Companhia pode ter dificuldades em identificar oportunidades atraentes para aquisição de Créditos do Agronegócio ou Créditos Imobiliários. A não aquisição de recebíveis pela Companhia pode afetar suas atividades de forma inviabilizar a emissão e distribuição de Certificados de Recebíveis do Agronegócio ou Certificados de Recebíveis Imobiliários.

A Administração da Emissora e a existência de uma equipe qualificada

A perda de pessoas qualificadas e a eventual incapacidade da Emissora de atrair e manter uma equipe especializada, com vasto conhecimento técnico na securitização de recebíveis do agronegócio e imobiliários, poderá ter efeito adverso relevante sobre as atividades, situação financeira e resultados operacionais da Emissora, afetando sua capacidade de gerar resultados.

Risco Operacional

A Companhia também utiliza tecnologia da informação para processar as informações financeiras e resultados operacionais e monitoramento de suas emissões. Os sistemas de tecnologia da informação da Companhia podem ser vulneráveis a interrupções. Alguns processos ainda dependem de inputs manuais. Qualquer falha significativa nos sistemas da Companhia ou relacionada a dados manuais, incluindo falhas que impeçam seus sistemas de funcionarem como desejado, poderia causar erros de operacionais de controle de cada patrimônio separado produzindo um impacto negativo nos negócios da Companhia e em suas operações e reputação de seu negócio.

Além disso, se não for capaz de impedir falhas de segurança, a Companhia pode sofrer danos financeiros e reputacionais ou, ainda, multas em razão da divulgação não- autorizada de

4.1 - Descrição Dos Fatores de Risco

informações confidenciais pertencentes a ela ou aos seus parceiros, clientes, consumidores ou fornecedores. Ademais, a divulgação de informações sensíveis não públicas através de canais de mídia externos poderia levar a uma perda de propriedade intelectual ou danos a sua reputação e imagem da marca.

b. Riscos Relacionados ao seu controlador, direto ou indireto, ou grupo de controle

Fator de risco não aplicável, uma vez que a Controladora não possui participação societária em empresas com objetos sociais similares ao da Companhia, não existindo atualmente conflito de interesses ou outros riscos que possam afetar as atividades da Companhia.

c. Riscos Relacionados a seus acionistas

A Companhia pode necessitar de capital adicional no futuro, que seria obtido por meio de emissão de valores mobiliários. Não há garantia de que os acionistas tenham o capital necessário para aporte.

d. Riscos Relacionados a suas controladas e coligadas

Fator de risco não aplicável, uma vez que a Companhia não possui controladas e coligadas.

e. Riscos relacionados a seus fornecedores

Durante o processo de originação, estruturação, distribuição e monitoramento de suas operações de securitização, a Companhia contrata fornecedores especializados em vários serviços. Os fornecedores contratados são basicamente: assessores legais, agentes fiduciários, escrituradores, bancos liquidantes, custodiantes de títulos, empresas terceirizadas de monitoramento e cobrança de pagamentos, distribuidores de títulos e valores mobiliários autorizados pela CVM a comercializar os títulos de emissão da Companhia, agências de rating, empresa de contabilidade e de tecnologia, auditoria, entre outros.

Alguns destes prestadores são muito restritos e caso alguns destes prestadores de serviços sofram processo de falência, aumentem significativamente seus preços ou não prestem serviços com a qualidade e agilidade esperada pela Companhia, poderá ser necessária a substituição do fornecedor, o que poderá afetar negativamente as atividades da Companhia. Ainda, as atividades acima descritas possuem participantes restritos, o que pode prejudicar a prestação destes serviços.

f. Riscos relacionados aos setores da economia nos quais o emissor atue

O Mercado de Securitização

O mercado brasileiro de securitização é bastante concentrado, com poucas empresas efetivamente atuando em ofertas públicas. No entanto, a remuneração deste mercado é baixa tendo em vista o alto ônus operacional, podendo não ser o bastante para manter a estrutura operacional e de Administração de alta qualidade da Companhia.

4.1 - Descrição Dos Fatores de Risco

Cadeia do Agronegócio

A emissão de Certificados de Recebíveis do Agronegócio está relacionado com a produção, a comercialização, o beneficiamento ou a industrialização de produtos ou insumos agropecuários ou de máquinas e implementos utilizados na atividade agropecuária. Esta cadeia depende de exportações das commodities e está atrelada ao dólar. Mudanças adversas com relação ao câmbio e às exportações poderão afetar negativamente a emissão e pagamento de Certificados de Recebíveis do Agronegócio, e consequentemente, os resultados da Companhia.

Além disso, a cadeia do agronegócio ainda está sujeita a condições climáticas, pragas ou outros fatores naturais, alterações em políticas de concessão de crédito que possam afetar a renda dos agricultores e, consequentemente, a sua capacidade de pagamento, bem como outras crises econômicas que possam afetar o setor agropecuário em geral. Por fim, o setor do agronegócio também está sujeito ao declínio da atividade econômica do Brasil, o que pode diminuir a demanda e oferta por Certificados de Recebíveis do Agronegócio, e consequentemente, afetar adversamente os resultados da Companhia.

Setor Imobiliário

O setor imobiliário enfrenta riscos associados à incorporação imobiliária, construção e locação e venda de imóveis dependendo da natureza do crédito imobiliário lastro dos CRIs, e podem incluir, sem limitação, inadimplência pelo devedor do crédito imobiliário, risco de obras que podem variar desde atraso na obra até em estouro no orçamento. Outro fator que pode gerar risco ao investidor são operações com concentração de locatário ou vacância desses imóveis. O setor imobiliário também está sujeito ao declínio da atividade econômica do Brasil, já que isto pode prejudicar o crescimento do setor imobiliário como um todo, por meio da desaceleração da economia, aumento da taxa de juros, flutuação da moeda e instabilidade política, além de outros fatores. A verificação de um ou mais desses fatores poderá impactar negativamente o setor, afetando a emissão de Certificados de Recebíveis Imobiliários pela Companhia e consequentemente, sua rentabilidade. Alguns riscos das operações imobiliárias devem ser analisados, como por exemplo, falhas na constituição da garantia ou insuficiência das garantias prestadas, revisão judicial ou rescisão de contrato que dá origem ao direito creditório e pagamento antecipado dos direitos creditórios. A verificação de um ou mais desses fatores poderá impactar negativamente a rentabilidade da emissão de Certificados de Recebíveis do Agronegócios e Certificados de Recebíveis Imobiliários pela Companhia e consequentemente, sua rentabilidade.

g. Riscos relacionados à regulação dos setores em que o emissor atue

Falta de jurisprudência sobre Securitização

Não existe jurisprudência firmada acerca da securitização. Toda a arquitetura do modelo financeiro, econômico e jurídico de securitizações considera um conjunto de rigores e obrigações de parte a parte estipuladas por meio de contratos públicos ou privados tendo por diretrizes a legislação em vigor. Entretanto, em razão da pouca maturidade e da falta de tradição e jurisprudência no mercado de capitais brasileiro no que tange a este tipo de operação financeira, em havendo a necessidade de recurso às vias judiciais, não há certeza quanto à recuperação de valores investidos, podendo haver perdas por parte dos investidores em razão do dispêndio de tempo e recursos para eficácia do arcabouço contratual, dentre outras.

4.1 - Descrição Dos Fatores de Risco

Risco de alterações na legislação tributária aplicável aos Certificados de Recebíveis do Agronegócios e aos Certificados de Recebíveis Imobiliários

Atualmente rendimentos gerados por aplicação em Certificados de Recebíveis do Agronegócios e Certificados de Recebíveis Imobiliários por pessoas físicas estão isentos de imposto de renda, por força do artigo 3º, incisos IV e V, da Lei nº 11.033, isenção essa que pode sofrer alterações ao longo do tempo. Além disso, não há unidade de entendimento quanto à tributação aplicável sobre os ganhos decorrentes de alienação dos Certificados de Recebíveis do Agronegócios e Certificados de Recebíveis Imobiliários no mercado secundário. Eventuais alterações na legislação tributária eliminando a isenção acima mencionada, criando ou elevando alíquotas do imposto de renda incidentes sobre os Certificados de Recebíveis do Agronegócios e Certificados de Recebíveis Imobiliários, a criação de novos tributos ou, ainda, mudanças na interpretação ou aplicação da legislação tributária por parte dos tribunais ou autoridades governamentais poderão afetar negativamente o rendimento líquido dos Certificados de Recebíveis do Agronegócios e Certificados de Recebíveis Imobiliários para seus titulares, diminuindo a procura dos investidores por este tipo de papel e afetando a capacidade da Companhia.

Benefícios regulatórios do setor agrícola e imobiliário

O setor agrícola e imobiliário conta com um suporte relevante do governo brasileiro, por meio de incentivos fiscais e facilidades de financiamento. Alterações nessas políticas governamentais podem causar efeito adverso sobre a lucratividade, oferta, demanda e preço dos produtos, restringir a capacidade dos participantes deste mercado de fechar negócios nos mercados em que atuam e em mercados que pretende atingir, podendo ter efeito adverso nos seus resultados operacionais.

h. Riscos relacionados à questão socioambientais

Sanções por descumprimento de legislação ambiental e/ou trabalhista

A não observância da legislação ambiental e/ou trabalhista por devedores cujos títulos lastreiam Certificados de Recebíveis do Agronegócio ou Certificados de Recebíveis Imobiliários podem levar à inadimplência destes, tendo em vista as diversas sanções que podem ser determinadas, como pagamento de multa ou mesmo uma sanção criminal, bem como ocasionar a revogação da sua licença ou suspensão de determinadas atividades. Além disso, o não cumprimento das leis e regulamentos ambientais poderia restringir a capacidade desses devedores na obtenção de financiamentos junto às instituições financeiras. Ademais, infringência à legislação que trata do combate ao trabalho infantil e ao trabalho escravo, bem como ao crime contra o meio ambiente, possuem um risco de imagem que pode trazer efeitos adversos para a Companhia.

Mudança climática

A cadeia do agronegócio está vulnerável à mudança climática. A comunidade científica tem desenvolvido um consenso de que o aquecimento global vai continuar a ocorrer mesmo que a emissão de gases estufa desacelere, reforçando a necessidade ações de adaptação à mudança de clima por parte dos participantes da cadeia do agronegócio. O agravamento de condições climáticas adversas pode afetar negativamente o negócio da Companhia e o resultado de sua operação, pois afeta seus devedores.

FORMULÁRIO REFERÊNCIA 2022 | CERES SECURITIZADORA S.A.
4.1 - Descrição Dos Fatores de Risco

i. Riscos relacionados aos países estrangeiros onde o emissor atue

A Companhia não tem atuação no exterior

FORMULÁRIO REFERÊNCIA 2022 | CERES SECURITIZADORA S.A.
4.2 - Descrição Dos Principais Riscos de Mercado

4. Fatores de risco / 4.2 – Descrição – Riscos de Mercado

4.2. Eventuais expectativas da Companhia de redução ou aumento na exposição a riscos relevantes acima mencionados.

A Companhia não tem eventuais expectativas sobre a redução ou aumento relativos à exposição aos riscos supramencionados.

4.3 - Processos Judiciais, Administrativos ou Arbitrais Não Sigilosos E Relevantes

4. Fatores de risco / 4.3 - Processos não sigilosos relevantes

Não existe qualquer processo administrativo ou judicial relevante no qual a Companhia seja parte.

FORMULÁRIO REFERÊNCIA 2022 | CERES SECURITIZADORA S.A.
4.4 - Processos Judiciais, Administrativos ou Arbitrais Não Sigilosos Cujas Partes Contrárias Sejam Administradores, Ex-administradores, Controladores, Ex-controladores ou Investidores

4. Fatores de risco / 4.4 – Processos não sigilosos – Adm/Contr/Invest

4.4 Processos sigilosos relevantes em que a Companhia ou suas controladas sejam parte e que não tenham sido divulgados nos itens 4.3 e 4.4 acima, analisar o impacto em caso de perda e informar os valores envolvidos.

Não há.

FORMULÁRIO REFERÊNCIA 2022 | CERES SECURITIZADORA S.A.
4.5 - Processos Sigilosos Relevantes

4. Fatores de risco / 4.5 – Processos sigilosos relevantes

4.5. Processos sigilosos relevantes em que a Companhia ou suas controladas sejam parte e que não tenham sido divulgados nos itens 4.3 e 4.4 acima, analisar o impacto em caso de perda e informar os valores envolvidos.

Não aplicável.

FORMULÁRIO REFERÊNCIA 2022 | CERES SECURITIZADORA S.A.
4.6 - Processos Judiciais, Administrativos ou Arbitrais Repetitivos ou Conexos, Não Sigilosos E Relevantes em Conjunto

4. Fatores de risco / 4.6 – Processos repetitivos ou conexos

4.6 Processos judiciais, administrativos ou arbitrais repetitivos ou conexos, baseados em fatos e causas jurídicas semelhantes, que não estejam sob sigilo e que em conjunto sejam relevantes, em que a Companhia ou suas controladas sejam parte, discriminando entre trabalhistas, tributários, cíveis e outros.

Não aplicável.

FORMULÁRIO REFERÊNCIA 2022 | CERES SECURITIZADORA S.A.
4.7 - Outras Contingências Relevantes

4. Fatores de risco / 4.7 – Outras contingências relevantes

4.7 Outras Contingências Relevantes.

Na data deste Formulário, não há contingências em relação a Companhia.

4.8 - Regras do País de Origem e do País em Que os Valores Mobiliários Estão Custodiados

4. Fatores de risco / 4.8 – Regras-país origem/país custodiante

Item não aplicável, tendo em vista que não se trata de emissor estrangeiro.

FORMULÁRIO REFERÊNCIA 2022 | CERES SECURITIZADORA S.A.
5.1 - Política de Gerenciamento de Riscos**5. Gerenciamento de riscos e controles internos / 5.1 - Descrição - Gerenciamento de riscos****5.1. Descrição, quantitativa e qualitativa, dos principais riscos de mercado a que a Companhia está exposta, inclusive em relação a riscos cambiais e a taxas de juros.**

Estamos expostos a riscos de mercado relacionados a mudanças adversas em taxas de juros e índices de inflação.

Risco de Taxa de Juros e Índices de Inflação

Nosso endividamento está sujeito a taxas de juros variáveis, como o CDI ou indexado a índices de inflação. Nosso resultado é afetado pelas mudanças em taxas de juros variáveis e alterações relevantes em índices de inflação na medida em que um eventual aumento nessas taxas ou índices iria resultar em elevação de nosso custo de financiamento.

Desta forma, a Companhia procura utilizar em suas operações a mesma composição de valor principal e remuneração nos títulos adquiridos e emitidos, de forma que seja feito um “hedge natural”, mitigando desta forma os riscos de variação das taxas. Em sendo necessário, a Companhia utilizará os instrumentos disponíveis em Mercado para mitigar possíveis riscos com taxas.

FORMULÁRIO REFERÊNCIA 2022 | CERES SECURITIZADORA S.A.
5.2 - Política de Gerenciamento de Riscos de Mercado

5. Gerenciamento de riscos e controles internos / 5.2 - Alterações significativas

Item facultativo nos termos da Resolução CVM nº 80.

5.3 - Descrição Dos Controles Internos

5. Gerenciamento de riscos e controles internos / 5.3 – Descrição – Controles Internos

Ainda não foi elaborado qualquer relatório pelo auditor independente tendo em vista que a recente constituição da Companhia. Neste sentido, não há comentários sobre tal assunto por parte dos Diretores.

5.4 - Programa de Integridade

5. Gerenciamento de riscos e controles internos / 5.4 – Procedimentos internos

a. se o emissor possui regras, políticas, procedimentos ou práticas voltadas para a prevenção, detecção e remediação de fraudes e ilícitos praticados contra a administração pública, identificando, em caso positivo:

(i) os principais mecanismos e procedimentos de integridade adotados e sua adequação ao perfil e riscos identificados pelo emissor, informando com que frequência os riscos serão reavaliados e as políticas, procedimentos e práticas são adaptadas

A Companhia realizará verificações previamente à realização de cada emissão, contratando, para tanto, assessores independentes com vistas a obter uma visão pontual ou global, conforme o escopo e natureza da operação, sobre os aspectos jurídicos, fiscais, financeiros, societários, trabalhistas e sobre as práticas adotadas pela sociedade objeto da auditoria. Referidos processos de auditoria (*due diligence*) são importantes mecanismos de mapeamento e mitigação de eventuais riscos relacionados ou decorrentes de possíveis práticas irregulares perpetradas pelas partes envolvidas em operações com a Companhia. Este processo prévio de auditoria (*due diligence*) objetiva coibir riscos aos negócios da Companhia, além de realizar uma verificação de *compliance* interna de questões relacionadas à prevenção de ilícitos.

(ii) as estruturas organizacionais envolvidas no monitoramento do funcionamento e da eficiência dos mecanismos e procedimentos internos de integridade, indicando suas atribuições, se sua criação foi formalmente aprovada, órgãos do emissor a que se reportam e os mecanismos de garantia de independência de seus dirigentes, se existentes

Conforme mencionado, os riscos são monitorados a partir de processos de auditoria (*due diligence*) em cada operação, cabendo aos diretores da Companhia a verificação de eventuais riscos apontados.

(iii) se o emissor possui código de ética ou de conduta formalmente aprovado, indicado:

- **aplicação a todos os diretores, conselheiros fiscais, conselheiros de administração e empregados e se abrange também terceiros, tais como fornecedores, prestadores de serviço, agentes intermediários e associados;**
- **frequência com que os diretores, conselheiros fiscais, conselheiros de administração e empregados são treinados em relação ao código de ética ou de conduta e às demais normas relacionadas ao tema;**
- **sanções aplicáveis na hipótese de violação ao código ou a outras normas relativas ao assunto, identificando o documento onde essas sanções estão previstas;**
- **órgão que aprovou o código, data da aprovação e, caso o emissor divulgue o código de conduta, identificação dos locais na rede mundial de computadores onde o documento pode ser consultado.**

A Companhia esclarece que não possui código de ética formalmente aprovado pelos órgãos da administração.

5.4 - Programa de Integridade

b. se o emissor possui canal de denúncia

A Companhia não possui canal de denúncias formalmente constituído, podendo as denúncias serem realizadas diretamente à diretoria.

- **indicação da natureza interna ou externa (se está a cargo de terceiros) do canal de denúncias**

Natureza interna.

- **se o canal está aberto para o recebimento de denúncias de terceiros ou se recebe denúncias somente de empregados**

O canal de denúncias utilizado atualmente pela Companhia pode ser utilizado por todo e qualquer colaborador, bem como por terceiros que não sejam empregados, como é o caso de fornecedores e demais prestadores de serviços, por exemplo.

- **se há mecanismos de anonimato e de proteção a denunciante de boa-fé**

Ainda que o contato direto com a diretoria não assegure o anonimato, a Companhia irá sempre procurar garantir proteção a denunciante de boa-fé.

- **órgão do emissor responsável pela apuração de denúncias**

Diretoria.

c. se o emissor adota procedimentos em processos de fusão, aquisição e reestruturações societárias visando à identificação de vulnerabilidades e de risco de práticas irregulares nas pessoas jurídicas envolvidas

A Companhia não adota procedimentos em processos de fusão, aquisição e reestruturações societárias visando à identificação de vulnerabilidades e de risco de práticas irregulares nas práticas jurídicas envolvidas.

d. caso o emissor não possua regras, políticas, procedimentos ou práticas voltadas para prevenção, detecção e remediação de fraudes e ilícitos praticados contra a administração pública, identificar as razões pelas quais o emissor não adotou controles nesse sentido.

Não aplicável, considerando que, como descrito acima, a Companhia possui regras, procedimentos e práticas que favorecem a prevenção, detecção, e remediação de fraudes e ilícitos praticados contra a administração pública.

FORMULÁRIO REFERÊNCIA 2022 | CERES SECURITIZADORA S.A.
5.5 - Alterações significativas

5. Gerenciamento de riscos e controles internos / 5.5 - Alterações significativas

5.4 Outras Informações que a Companhia julga relevantes.

Todas as informações relevantes e pertinentes a este tópico foram divulgadas nos itens acima.

5.6 - Outras inf. relev. - Gerenciamento de riscos e controles internos

5. Gerenciamento de riscos e controles internos / 5.6 - Outras inf. relev. - Gerenciamento de riscos e controles internos

Não há outras informações relevantes que a Companhia deseja fornecer que não tenham sido abrangidas nos itens anteriores.

6.1 / 6.2 / 6.4 - Constituição do Emissor, Prazo de Duração E Data de Registro na Cvm

Data de Constituição do Emissor	30/03/2021
Forma de Constituição do Emissor	Sociedade por Ações
País de Constituição	Brasil
Prazo de Duração	Prazo de Duração Indeterminado
Data de Registro CVM	29/09/2021

FORMULÁRIO REFERÊNCIA 2022 | CERES SECURITIZADORA S.A.
6.3 - Breve Histórico**6. Histórico do emissor / 6.3 – Breve histórico****6.3 Histórico da Companhia**

Em 2021 é constituída a Companhia, consequência do trabalho de profissionais que se dedicam há mais de uma década a promover a interação do mercado financeiro com o agronegócio. Foi então formada uma equipe de especialistas no desenvolvimento e estruturação de operações adequadas tanto às necessidades de rentabilidade e segurança de investidores quanto à demanda de recursos para os produtores rurais.

6.5 - Informações de Pedido de Falência Fundado em Valor Relevante ou de Recuperação Judicial ou Extrajudicial

6. Histórico do emissor / 6.5 - Pedido de falência ou de recuperação

Não há.

6.6 - Outras Informações Relevantes

6. Histórico do emissor / 6.6 - Outras inf. relev. – Histórico

Não há quaisquer outras informações consideradas relevantes a serem informadas pela Companhia.

7.1 - Descrição Das Principais Atividades do Emissor E Suas Controladas

7. Atividades do emissor / 7.1 - Descrição - atividades emissor/controladas

A Companhia desenvolve as seguintes atividades: (1) adquirir e securitizar quaisquer direitos creditórios do agronegócio e de títulos e valores mobiliários lastreados em direitos creditórios do agronegócio; (2) adquirir e securitizar quaisquer direitos de crédito imobiliários e de títulos e valores mobiliários lastreados em direitos de crédito imobiliário; (3) emitir e colocar de forma privada ou pública, junto ao mercado financeiro e de capitais, certificados de recebíveis do agronegócio e outros títulos e valores mobiliários lastreados em direitos creditórios do agronegócio que sejam compatíveis com as suas atividades; e (4) emitir e colocar de forma privada ou pública, junto ao mercado financeiro e de capitais, certificados de recebíveis imobiliários e outros títulos e valores mobiliários lastreados em direitos de crédito imobiliários que sejam compatíveis com as suas atividades .

7.1.a - Informações específicas de sociedades de economia mista

7. Atividades do emissor / 7.1.a - Infos. de sociedade de economia mista

Não aplicável. Não se trata de sociedade de economia mista.

FORMULÁRIO REFERÊNCIA 2022 | CERES SECURITIZADORA S.A.
7.2 - Informações Sobre Segmentos Operacionais

7. Atividades do emissor / 7.2 - Inf. sobre segmentos operacionais

Item facultativo nos termos da Resolução CVM nº 80.

FORMULÁRIO REFERÊNCIA 2022 | CERES SECURITIZADORA S/A
7.3 - Informações Sobre Produtos E Serviços Relativos Aos Segmentos Operacionais

7. Atividades do emissor / 7.3 - Produção/comercialização/mercados

Item facultativo nos termos da Resolução CVM nº 80.

FORMULÁRIO REFERÊNCIA 2022 | CERES SECURITIZADORA S.A.
7.4 - Clientes Responsáveis Por Mais de 10% da Receita Líquida Total

7. Atividades do emissor / 7.4 - Clientes responsáveis por mais de 10% da receita líquida total

Item facultativo nos termos da Resolução CVM nº 80.

FORMULÁRIO REFERÊNCIA 2022 | CERES SECURITIZADORA S.A.
7.5 - Efeitos Relevantes da Regulação Estatal Nas Atividades

7. Atividades do emissor / 7.5. Efeitos relevantes da regulação estatal nas atividades

Item facultativo nos termos da Resolução CVM nº 80.

FORMULÁRIO REFERÊNCIA 2022 | CERES SECURITIZADORA S.A.
7.6 - Receitas Relevantes Provenientes do Exterior

7. Atividades do emissor / 7.6. Receitas relevantes provenientes do exterior

Item facultativo nos termos da Resolução CVM nº 80.

FORMULÁRIO REFERÊNCIA 2022 | CERES SECURITIZADORA S.A.
7.7 - Efeitos da Regulação Estrangeira Nas Atividades

7. Atividades do emissor / 7.7. Efeitos da regulação estrangeira nas atividades

Item facultativo nos termos da Resolução CVM nº 80.

FORMULÁRIO DE REFERÊNCIA 2022 | CERES SECURITIZADORA S.A.
7.8 - Políticas Socioambientais

7. Atividades do emissor / 7.8. Políticas Socioambientais

Item facultativo nos termos da Resolução CVM nº 80.

7.9 - Outras Informações Relevantes

7. Atividades do emissor / 7.9 – Outras informações relevantes

Não há quaisquer outras informações que a Companhia considere relevantes, de modo que a Companhia entende não ser necessário fornecer quaisquer outras informações além daquelas abrangidas nos itens anteriores.

FORMULÁRIO REFERÊNCIA 2022 | CERES SECURITIZADORA S.A.

8.1 - Negócios Extraordinários

8.0 Negócios extraordinários / 8.1 - Aquisição/alienação ativo relevante

8.1. Descrição do Grupo Econômico da Companhia.

a. Controladores diretos e indiretos:

Acionista	%	PN	%
JGC Holding Empresarial LTDA	50%	0	0
F.F.S. Consultoria Empresarial LTDA	50%	0	0
TOTAL	100%	0	0%

b. Controladas e coligadas: c) Participações da Companhia em sociedades do grupo:

A companhia não tem qualquer participação societária.

d. Participações de sociedades do grupo na Companhia:

Não aplicável.

e. Sociedades sob controle comum:

Não aplicável.

FORMULÁRIO REFERÊNCIA 2022 | CERES SECURITIZADORA S.A.
8.2 - Alterações Significativas na Forma de Condução Dos Negócios do Emissor

8. Negócios extraordinários / 8.2 - Alterações na condução de negócios

Organograma Societário.

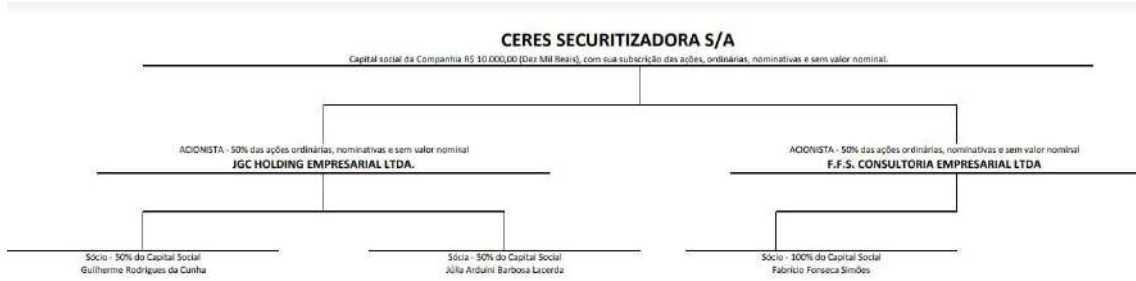

8.3 - Contratos Relevantes Celebrados Pelo Emissor E Suas Controladas Não Diretamente Relacionados Com Suas Atividades Operacionais

8. Negócios extraordinários / 8.3 – Contratos relevantes celebrados pelo emissor e suas controladas não diretamente relacionados com suas atividades operacionais

A Companhia não possui controladas, de modo que não existem contratos relevantes celebrados entre a Companhia e suas controladas não diretamente relacionados com suas atividades operacionais.

8.4 - Outras Inf. Relev. - Negócios Extraord.**8. Negócios extraordinários / 8.4 – Outras informações relevantes**

Não há quaisquer outras informações que a Companhia considere relevantes, de modo que a Companhia entende não ser necessário fornecer quaisquer outras informações além daquelas abrangidas nos itens anteriores.

FORMULÁRIO REFERÊNCIA 2022 | CERES SECURITIZADORA S.A.
9.1 - Bens do Ativo Não-circulante Relevantes - Outros

9. Ativos Relevantes / 9.1 – Bens do ativo não-circulante relevantes

Item facultativo nos termos da Resolução CVM nº 80.

9.1 - Bens do Ativo Não-circulante Relevantes / 9.1.b - Ativos Intangíveis

Justificativa para o não preenchimento do quadro:

Item facultativo para emissores categoria "B".

9.1 - Bens do Ativo Não-circulante Relevantes / 9.1.c - Participações em Sociedades

Justificativa para o não preenchimento do quadro:

Item facultativo para emissores categoria "B".

FORMULÁRIO REFERÊNCIA 2022 | CERES SECURITIZADORA S.A.
9.2 - Outras Informações Relevantes

Ativos relevantes / 9.2. – Outras informações relevantes

Item facultativo nos termos da Resolução CVM nº 80.

FORMULÁRIO REFERÊNCIA 2022 | CERES SECURITIZADORA S.A.
10.1 - Condições Financeiras E Patrimoniais Gerais**10. Comentários dos diretores / 10.1 – Condições financeiras/patrimoniais****10. COMENTÁRIOS DOS DIRETORES – ANÁLISE E DISCUSSÃO DA ADMINISTRAÇÃO SOBRE A SITUAÇÃO FINANCEIRA E O RESULTADO OPERACIONAL****a. Condições financeiras e patrimoniais gerais:**

A companhia tem como objeto único a aquisição de quaisquer direitos creditórios do agronegócio com a consequente emissão de Certificados de Recebíveis do Agronegócio no mercado financeiro e de capitais.

Nesta seara de atuação, esta no início de suas atividades, tendo feito apenas três emissão de CRAs. Seus resultados operacionais ainda são pequenos, porém, com indicação de crescimento no curto e médio prazo.

Pelo seu curto período de constituição, a Companhia dispõe apenas do balanço encerrado em 31/12/2021, não existindo ainda o que se falar sobre Capitalização de Juros, Critérios de depreciação e reavaliação, ou qualquer provisionamento para Perdas.

Não foram celebrados quaisquer contratos de empréstimo e/ou financiamentos. O passivo da Companhia é originado basicamente pela aquisição de títulos a serem utilizados como lastro em operações financeiras de emissão de CRAs, todos colocados em Regime Fiduciário.

Sobre o regime fiduciário, vale a elucidação sobre o assunto, principalmente no que diz respeito à Medida Provisória nº 2.158-35, de 24 de agosto de 2001, em seu artigo 76, a qual estabelece que “as normas que estabeleçam a afetação ou a separação, a qualquer título, de patrimônio de pessoa física ou jurídica não produzem efeitos em relação aos débitos de natureza fiscal, previdenciária ou trabalhista, em especial quanto às garantias e aos privilégios que lhes são atribuídos”. E continua, em seu parágrafo único, “permanecem respondendo pelos débitos ali referidos a totalidade dos bens e das rendas dos sujeito passivo, seu espólio ou sua massa falida, inclusive os que tenham sido objeto de separação ou afetação.”

Torna, assim, ponto de grande importância na mitigação de riscos da Companhia, a associação do regime fiduciário com a inexistência de qualquer passivo previdenciário, fiscal ou trabalhista, de forma que todos os ativos segregados estão protegidos de qualquer eventual discussão de preferência no recebimento dos recursos advindos dos ativos afetados.

b. Estrutura de capital:

A diretoria informa que a Companhia opera utilizando capital próprio de forma a permitir que a Companhia possa honrar os compromissos financeiros a serem assumidos em decorrência do início de suas atividades sendo que, caso necessário, os acionistas irão aportar mais recursos para honrar tais compromissos.

FORMULÁRIO REFERÊNCIA 2022 | CERES SECURITIZADORA S.A.
10.1 - Condições Financeiras E Patrimoniais Gerais**c. Capacidade de pagamento em relação aos compromissos financeiros assumidos**

A diretoria informa que a Companhia opera utilizando capital próprio de forma a permitir que a Companhia possa honrar os compromissos financeiros a serem assumidos em decorrência de sua atividade principal.

d. Fontes de financiamento para capital de giro e para investimentos em ativos não-circulantes utilizadas:

A Companhia ainda não necessitou de capital de giro ou adquirir grandes ativos imobilizados. Pela própria atividade de securitização a ser desenvolvida pela Companhia, não se vislumbra a aquisição de ativos imobilizados.

e. Fontes de financiamento para capital de giro e para investimentos em ativos não-circulantes que pretende utilizar para cobertura de deficiências de liquidez:

As fontes de recursos da companhia são decorrentes da securitização de direitos de crédito do agronegócio de direitos de crédito imobiliários.

f. Níveis de endividamento e as características de tais dívidas, descrevendo ainda: i. contratos de empréstimo; ii. Outras relações de longo prazo com instituições financeiras; iii. Grau de subordinação entre dívidas; iv. Eventuais restrições impostas à emissora, em especial, em relação a limites de endividamento e contratação de novas dívidas, à distribuição de dividendos, à alienação de ativos, à emissão de novos valores mobiliários e à alienação de controle societário, bem como se o emissor vem cumprindo essas restrições.

Não há endividamento.

g. Limites de utilização dos financiamentos já contratados e percentuais já utilizado

Não há a contratação de quaisquer empréstimos.

h. Alterações significativas em cada item das demonstrações financeiras

Não há.

FORMULÁRIO REFERÊNCIA 2022 | CERES SECURITIZADORA S.A.
10.2 - Resultado Operacional E Financeiro

10. Comentários dos diretores / 10.2 – Resultado operacional/financeiro

a. Resultado das operações do Emissor:

i. Descrição de quaisquer componentes importantes da receita

Não há.

ii. Fatores que afetam materialmente os resultados operacionais

Não há.

FORMULÁRIO REFERÊNCIA 2022 | CERES SECURITIZADORA S.A.
10.3 - Eventos Com Efeitos Relevantes, Ocorridos E Esperados, Nas Demonstrações Financeiras

10. Comentários dos diretores / 10.2 – Resultado operacional/financeiro

a. Resultado das operações do Emissor:

i. Descrição de quaisquer componentes importantes da receita

Não há.

ii. Fatores que afetam materialmente os resultados operacionais

Não há.

FORMULÁRIO REFERÊNCIA 2022 | CERES SECURITIZADORA S.A.
10.4 - Mudanças Significativas Nas Práticas Contábeis - Ressalvas e Ênfases no Parecer do Auditor

10. Comentários dos diretores / 10.4 – Mudanças significativas nas práticas contábeis - Ressalvas e ênfases no parecer do auditor

a) Mudanças significativas nas práticas contábeis

Não há.

b) Efeitos significativos das alterações das práticas contábeis

Não há.

c) Ressalvas e ênfases presentes no parecer do auditor

Não há.

FORMULÁRIO REFERÊNCIA 2022 | CERES SECURITIZADORA S.A.
10.5 - Políticas Contábeis Críticas

10. Comentários dos diretores / 10.5 – Políticas contábeis críticas

Item facultativo nos termos da Resolução CVM nº 80.

10. Comentários dos diretores / 10.6 – Itens relevantes não evidenciados nas

FORMULÁRIO REFERÊNCIA 2022 | CERES SECURITIZADORA S.A.
10.6 - Itens Relevantes Não Evidenciados Nas Demonstrações Financeiras

10. Comentários dos diretores / 10.6 – Itens relevantes não evidenciados nas demonstrações financeiras

Não há.

FORMULÁRIO REFERÊNCIA 2022 | CERES SECURITIZADORA S.A.
10.7 - Comentários Sobre Itens Não Evidenciados Nas Demonstrações Financeiras**10. Comentários dos diretores / 10.7 – Comentários sobre itens não evidenciados nas demonstrações financeiras****a) Como tais itens alteram ou poderão vir a alterar as receitas, as despesas, o resultado operacional, as despesas financeiras ou outros itens das demonstrações financeiras do emissor:**

A Companhia não possui arrendamentos mercantis operacionais, sejam ativos ou passivos, detidos diretamente o indiretamente, nem efetuou nenhuma baixa de carteiras de forma que não há riscos e responsabilidades tampouco possui contratos de futura compra e venda de produtos ou serviços; de construção não terminada; de recebimentos futuros de financiamentos, não haverá qualquer alteração de receitas, as despesas, o resultado operacional, as despesas financeiras ou outros itens das demonstrações financeiras da Companhia.

b) Natureza e o propósito da operação

Item não aplicável conforme descrito acima.

c) Natureza e montante das obrigações assumidas e dos direitos gerados em favor do emissor em decorrência da operação Inexistente, conforme descrito acima

Item não aplicável conforme descrito acima.

10.8 - Plano de Negócios**10. Comentários dos diretores / 10.8 – Plano de Negócios****a) investimentos, incluindo:****i) descrição quantitativa e qualitativa dos investimentos em andamento e dos investimentos previstos**

No presente momento, não existem quaisquer investimentos previstos ou em andamento.

ii) fontes de financiamento dos investimentos

Muito embora não existam, no presente momento, quaisquer investimentos previstos ou em andamento, a sociedade utilizará, para quaisquer investimentos a serem realizados, (i) capital próprio decorrente da integralização das ações de sua emissão; e (ii) valores recebidos em decorrência da emissão, pela Companhia, de certificados de recebíveis do agronegócio e certificados de recebíveis imobiliários.

iii) desinvestimentos relevantes em andamento e desinvestimentos previstos

Não há desinvestimentos relevantes em andamento e/ou previstos.

b) desde que já divulgada, indicar a aquisição de plantas, equipamentos, patentes ou outros ativos que devam influenciar materialmente a capacidade produtiva do emissor:

Inexistem informações relevantes a serem divulgadas.

c) novos produtos e serviços, indicando:**i) descrição das pesquisas em andamento já divulgadas**

Não há pesquisa em andamento para desenvolvimento de novos produtos e serviços.

ii) montantes totais gastos pelo emissor em pesquisas para desenvolvimento de novos produtos ou serviços

Não há pesquisa em andamento para desenvolvimento de novos produtos e serviços.

iii) projetos em desenvolvimento já divulgados

Não há quaisquer projetos em desenvolvimento já divulgados.

iv) montantes totais gastos pelo emissor no desenvolvimento de novos produtos ou serviços

Não houve qualquer gasto no desenvolvimento de novos produtos ou serviços.

10.9 - Outros Fatores Com Influência Relevante

10. Comentários dos diretores / 10.9 – Outros fatores com influência relevante

Não há quaisquer outros fatores e/ou informações que a Companhia considere relevantes, de modo que a Companhia entende não ser necessário fornecer quaisquer outras informações além daquelas abrangidas nos itens anteriores.

FORMULÁRIO REFERÊNCIA 2022 | CERES SECURITIZADORA S.A.
11.1 - Projeções Divulgadas E Premissas

11. Projeções / 11.1 – Projeções divulgadas e premissas

Item facultativo nos termos da Resolução CVM nº 80.

FORMULÁRIO REFERÊNCIA 2022 | CERES SECURITIZADORA S.A.
11.2 - Acompanhamento E Alterações Das Projeções Divulgadas

11. Projeções / 11.2 – Acompanhamento e alterações das projeções divulgadas

Item facultativo nos termos da Resolução CVM nº 80.

FORMULÁRIO REFERÊNCIA 2022 | CERES SECURITIZADORA S.A.
12.1 - Descrição da Estrutura Administrativa**12. Assembleia Geral e Administração / 12.1 – Descrição da estrutura Administrativa****a) atribuições de cada órgão e comitê:**

A administração da Companhia será realizada por uma Diretoria e um Conselho de Administração.

O Conselho de Administração é eleito pela assembleia geral, sendo composto por 3 (três) membros efetivos:

(i) Presidente, Vice-Presidente e Conselheiro sem designação específica.

Além das atribuições previstas em lei, compete ao Conselho de Administração: (i) fixar e aprovar os planos de negócios e de investimentos da Companhia, propostos pela Diretoria; (ii) deliberar sobre o orçamento anual de investimento e demais orçamentos bem como sobre suas respectivas revisões; (iii) deliberar sobre a política de distribuição de dividendos, observado o previsto em lei e no Estatuto Social; (iv) fiscalizar a gestão dos diretores da Companhia, podendo, a qualquer tempo, ter acesso aos livros e papéis da Companhia, bem como solicitar informações sobre contratos celebrados ou em via de celebração, sem a necessidade de autorização prévia; (v) convocar a assembleia geral quando julgar conveniente e, anualmente, até o dia 30 de abril seguinte ao término do exercício social da Companhia; (vi) manifestar-se sobre o relatório de administração e as contas da Companhia; (vii) fiscalizar e avaliar a efetividade do gerenciamento do risco de *compliance*, inclusive propondo ajustes, bem como julgar casos de inobservância grave de cumprimento das regras da Companhia, conforme definidas no Estatuto e demais regulamentos da Companhia; (viii) escolher e destituir os auditores independentes; e (ix) eleger os membros da Diretoria.

A Diretoria, por sua vez, será composta por no mínimo 2 (dois) e no máximo 3 (três) membros, acionistas ou não, residentes no país, sob a denominação “Diretor”, para mandatos unificados de 3 (três) anos, permitida a reeleição, podendo servir por um número ilimitado de mandatos consecutivos. Os Diretores podem ser, a qualquer tempo, destituídos pelo Conselho de Administração. Pelo exercício da administração da Companhia, os Diretores poderão fazer uma retirada mensal, a título de pró-labore, observadas as disposições da Assembleia Geral sobre o tema.

Compete à Diretoria, como órgão de administração executiva e de representação da Companhia, os seguintes atos: (i) realizar todas as operações e praticar os atos de administração necessários à consecução do objeto social, de acordo com a orientação geral dos negócios, implementando os planos e programas aprovados pelo Conselho de Administração; (ii) executar a política administrativa, técnica, financeira e de produção da Companhia; (iii) admitir e demitir empregados e contratar representantes, fixando-lhes a remuneração, sempre dentro dos limites fixados no plano de negócios anual, no orçamento de operações, e no orçamento de despesas de capital da Companhia, conforme o caso, previamente aprovados pela Assembleia Geral; (iv) elaborar as normas básicas de estrutura administrativa e submetê-las à Assembleia Geral; (v) resolver sobre a aplicação de fundos sociais, transigir, renunciar, ceder direitos, confessar dívidas, fazer acordos, firmar compromissos, contrair obrigações, celebrar contratos, adquirir bens móveis e imóveis, emitir, endossar, caucionar, descontar, sacar e avalizar títulos em geral, observadas as limitações do Estatuto Social, assim como abrir, movimentar e encerrar contas em estabelecimentos de crédito, observadas as restrições legais e o disposto no Estatuto Social; (vi) elaborar o relatório anual para os acionistas, levantar o balanço patrimonial, as contas da Diretoria e as demais demonstrações financeiras da Companhia e preparar proposta de distribuição e aplicação dos lucros, submetendo tais documentos à apreciação da Assembleia Geral; e (vii) propor à assembleia geral reformas estatutárias.

As emissões de certificados e recebíveis do agronegócio e de certificados de recebíveis imobiliários que venham a ter o regime fiduciário instituído com a consequente criação do patrimônio separado não dependem de qualquer aprovação societária específica, cabendo apenas a assinatura dos Diretores e/ou procuradores regularmente constituídos, conforme Estatuto Social.

A Companhia poderá ter, ainda, um Conselho Fiscal, que poderá ser composto por 3 (três) membros, o qual somente será instalado nos exercícios fiscais nos quais for convocado e eleito pelos acionistas, nos termos

FORMULÁRIO REFERÊNCIA 2022 | CERES SECURITIZADORA S.A.
12.1 - Descrição da Estrutura Administrativa

da lei.

Os órgãos e comitês acima referidos não possuem regimento próprio. Adicionalmente, a Companhia não possui comitê de auditoria.

FORMULÁRIO REFERÊNCIA 2022 | CERES SECURITIZADORA S.A.
12.2 - Regras, Políticas E Práticas Relativas às Assembleias Gerais

12. Assembleia Geral e Administração / 12.2 – Descrição das regras, políticas e práticas relativas às assembleias gerais

Item facultativo nos termos da Resolução CVM nº 80.

FORMULÁRIO REFERÊNCIA 2022 | CERES SECURITIZADORA S.A.
12.3 - Regras, Políticas E Práticas Relativas ao Conselho de Administração

12. Assembleia Geral e Administração / 12.3 – Descrição das regras, políticas e práticas relativas ao conselho de administração

Item facultativo nos termos da Resolução CVM nº 80.

FORMULÁRIO REFERÊNCIA 2022 | CERES SECURITIZADORA S.A.
12.4 - Descrição da Cláusula Compromissória Para Resolução de Conflitos Por Meio de Arbitragem

12. Assembleia Geral e Administração / 12.4 – Descrição da cláusula compromissória para resolução de conflitos por meio de arbitragem

Item facultativo nos termos da Resolução CVM nº 80.

12.5/6 - Composição E Experiência Profissional da Administração E do Conselho Fiscal

Nome	Data de nascimento	Orgão administração	Data da eleição	Prazo do mandato	Número de Mandatos Consecutivos
CPF	Profissão	Cargo eletivo ocupado	Data de posse	Foi eleito pelo controlador	Percentual de participação nas reuniões
Outros cargos e funções exercidas no emissor		Descrição de outro cargo / função			
Guilherme Rodrigues da Cunha 073.848.326-59	03/03/1984 empresário	Pertence apenas à Diretoria 13 - Diretor Presidente / Diretor de Relações com Investidores	30/03/2021 30/03/2021	3 (três) anos Sim	0 0.00%
Alexandre Bibiano Siqueira 973.072.466-00	29/10/1973 empresário	Pertence apenas ao Conselho de Administração 21 - Vice Presidente Cons. de Administração	30/03/2021 30/03/2021	3 (três) anos Sim	0 0.00%
Tiago Rodrigues Silva 015.588.876-52	20/04/1987 administrador	Pertence apenas ao Conselho de Administração 22 - Conselho de Administração (Efetivo)	30/03/2021 30/03/2021	3 (três) anos Sim	0 0.00%
Fabício Fonseca Simões 058.990.056-02	08/04/1984 empresário	Pertence à Diretoria e ao Conselho de Administração 31 - Vice Pres. C.A. e Diretor Presidente	30/03/2021 30/03/2021	3 (três) anos Sim	0 0.00%

Experiência profissional / Critérios de Independência

Guilherme Rodrigues da Cunha - 073.848.326-59

Graduado em engenharia química pela UFU e com MBA em finanças corporativas e controladoria. Tem 12 anos de experiência no agronegócio, passando por companhias como JBS e Ubyfol, tendo ocupado as posições de diretor de operações e de diretor de finanças.

Alexandre Bibiano Siqueira - 973.072.466-00

Graduado em ciências contábeis pela UFMG e com MBA em Gestão de Negócios pelo IGOPE/UFRJ, com experiência no mercado financeiro, passando por instituições como Itaú, Safra e Votorantim, onde coordenou equipes comerciais dos segmentos Middle e Corporate Banking em regiões com foco no agronegócio.

Tiago Rodrigues Silva - 015.588.876-52

Possui mais de 14 (catorze) anos de experiência no agronegócio, reunindo conhecimento técnico e gerencial em mais de 5 (cinco) áreas distintas como: logística, custos, compras, importações, finanças e mercado de capitais. Atuou diretamente na estruturação e implantação de importantes áreas e ferramentas como: logística integrada, custeio por absorção, importações de matérias primas, renovação de frotas, fundos de investimentos, CDCA, CRA, Debêntures e ratings.

Fabício Fonseca Simões - 058.990.056-02

12 anos de experiência coo CEO da Ubyfol. Engenheiro Agrônomo com MBA em gestão econômica financeira na FDC e Executive MBA na Kellogg

Tipo de Condenação	Descrição da Condenação
Guilherme Rodrigues da Cunha - 073.848.326-59	
Condenação Criminal	Não há.
Processos Administrativos	Não há, incluindo processos da CVM.
Qualquer Condenação	Não há, incluindo qualquer condeação transitada em julgado, na esfera judicial ou administrativa, que tenha suspenso ou inabilitadopara a prática de uma atividade profissional ou comercial qualquer.
Alexandre Bibiano Siqueira - 973.072.466-00	
Condenação Criminal	Não há.
Tiago Rodrigues Silva - 015.588.876-52	
Condenação Criminal	Não há.
Fabício Fonseca Simões - 058.990.056-02	
Condenação Criminal	Não há.

12.7/8 - Composição Dos Comitês

Justificativa para o não preenchimento do quadro:

Não aplicável uma vez que a Companhia não tem comitê instalado.

12.9 - Existência de Relação Conjugal, União Estável ou Parentesco Até O 2º Grau Relacionadas A Administradores do Emissor, Controladas E Controladores

Justificativa para o não preenchimento do quadro:

Item facultativo para emissores categoria "B".

12.10 - Relações de Subordinação, Prestação de Serviço ou Controle Entre Administradores E Controladas, Controladores E Outros

Justificativa para o não preenchimento do quadro:

Item facultativo para emissores categoria "B".

FORMULÁRIO REFERÊNCIA 2022 | CERES SECURITIZADORA S.A.
12.11 - Acordos, inclusive Apólices de Seguros, Para Pagamento ou Reembolso de Despesas Suportadas Pelos Administradores

12. Assembleia Geral e Administração / 12.11 – Acordos, inclusive apólices de seguros, para pagamento ou reembolso de despesas suportadas pelos administradores

Item facultativo nos termos da Resolução CVM nº 80.

12.12 - Outras informações relevantes

12. Assembleia Geral e Administração / 12.12 – Outras informações relevantes

Não há outras informações relevantes que a Companhia deseja fornecer que não tenham sido abrangidas nos itens anteriores.

FORMULÁRIO REFERÊNCIA 2022 | CERES SECURITIZADORA S/A
13.1 - Descrição da Política ou Prática de Remuneração, inclusive da Diretoria Não Estatutária

13. Remuneração dos Administradores / 13.1 – Descrição da política ou prática de remuneração, inclusive da diretoria não estatutária

Item facultativo nos termos da Resolução CVM nº 80.

13.2 - Remuneração Total do Conselho de Administração, Diretoria Estatutária E Conselho Fiscal**Remuneração total do Exercício Social em 31/12/2021 - Valores Anuais**

	Conselho de Administração	Diretoria Estatutária	Conselho Fiscal	Total
Nº total de membros	3,00	2,00		5,00
Nº de membros remunerados	3,00	2,00		5,00
Remuneração fixa anual				
Salário ou pró-labore	27.420,00	18.280,00		45.700,00
Benefícios direto e indireto	0,00	0,00		0,00
Participações em comitês	0,00	0,00		0,00
Outros	0,00	0,00		0,00
Descrição de outras remunerações fixas				
Remuneração variável				
Bônus	0,00	0,00		0,00
Participação de resultados	0,00	0,00		0,00
Participação em reuniões	0,00	0,00		0,00
Comissões	0,00	0,00		0,00
Outros	0,00	0,00		0,00
Descrição de outras remunerações variáveis				
Pós-emprego	0,00	0,00		0,00
Cessação do cargo	0,00	0,00		0,00
Baseada em ações (incluindo opções)	0,00	0,00		0,00
Observação				
Total da remuneração	27.420,00	18.280,00		45.700,00

FORMULÁRIO REFERÊNCIA 2022 | CERES SECURITIZADORA S.A.
13.3 - Remuneração Variável do Conselho de Administração, Diretoria Estatutária E Conselho Fiscal

13. Remuneração dos Administradores / 13.3 – Remuneração variável do conselho de administração, diretoria estatutária e conselho fiscal

Item facultativo nos termos da Resolução CVM nº 80.

FORMULÁRIO REFERÊNCIA 2022 | CERES SECURITIZADORA S.A.
13.4 - Plano de Remuneração Baseado em Ações do Conselho de Administração E Diretoria Estatutária

13. Remuneração dos Administradores / 13.4 – Plano de remuneração baseado em ações do conselho de administração e diretoria estatutária

Item facultativo nos termos da Resolução CVM nº 80.

FORMULÁRIO REFERÊNCIA 2022 | CERES SECURITIZADORA S.A.
13.5 - Remuneração Baseada em Ações

13. Remuneração dos Administradores / 13.5 – Remuneração baseada em ações do conselho de administração e diretoria estatutária

Item facultativo nos termos da Resolução CVM nº 80.

FORMULÁRIO REFERÊNCIA 2022 | CERES SECURITIZADORA S.A.
13.6 - Opções em Aberto

**13. Remuneração dos Administradores / 13.6 – Informações sobre as opções em aberto
detidas pelo conselho de administração e pela diretoria estatutária**

Item facultativo nos termos da Resolução CVM nº 80.

FORMULÁRIO REFERÊNCIA 2022 | CERES SECURITIZADORA S.A.
13.7 - Opções Exercidas E Ações Entregues

13. Remuneração dos Administradores / 13.6 – Informações sobre as opções em aberto detidas pelo conselho de administração e pela diretoria estatutária

Item facultativo nos termos da Resolução CVM nº 80.

FORMULÁRIO REFERÊNCIA 2022 | CERES SECURITIZADORA S.A.
13.8 - Precificação Das Ações/opções

13. Remuneração dos Administradores / 13.8 – Informações necessárias para a compreensão dos dados divulgados nos itens 13.5 a 13.7

Item facultativo nos termos da Resolução CVM nº 80.

FORMULÁRIO REFERÊNCIA 2022 | CERES SECURITIZADORA S.A.
13.9 - Participações Detidas Por Órgão

13. Remuneração dos Administradores / 13.9 – Participações em ações, cotas e outros valores mobiliários conversíveis, detidas por administradores e conselheiros fiscais - por órgão

Item facultativo nos termos da Resolução CVM nº 80.

FORMULÁRIO REFERÊNCIA 2022 | CERES SECURITIZADORA S.A.
13.10 - Informações Sobre Planos de Previdência Conferidos Aos Membros do Conselho de Administração E Aos Diretores Estatutários

13. Remuneração dos Administradores / 13.10 – Informações sobre planos de previdência conferidos aos membros do conselho de administração e aos diretores estatutários

Item facultativo nos termos da Resolução CVM nº 80.

13.11 - Remuneração Individual Máxima, Mínima E Média do Conselho de Administração, da Diretoria Estatutária E do Conselho Fiscal

Justificativa para o não preenchimento do quadro:

Item facultativo para emissores categoria "B".

FORMULÁRIO REFERÊNCIA 2022 | CERES SECURITIZADORA S.A.
13.12 - Mecanismos de Remuneração ou Indenização Para os Administradores em Caso de Destituição do Cargo ou de Aposentadoria

13. Remuneração dos Administradores / 13.12 – Mecanismos de remuneração ou indenização para os administradores em caso de destituição do cargo ou de aposentadoria

Item facultativo nos termos da Resolução CVM nº 80.

FORMULÁRIO REFERÊNCIA 2022 | CERES SECURITIZADORA S.A.
13.13 - Percentual na Remuneração Total Devido Por Administradores E Membros do Conselho Fiscal Que Sejam Partes Relacionadas Aos Controladores

13. Remuneração dos Administradores / 13.13 – Percentual na remuneração total devido por administradores e membros do conselho fiscal que sejam partes relacionadas aos controladores

Item não aplicável por não haver informações relativas.

FORMULÁRIO REFERÊNCIA 2022 | CERES SECURITIZADORA S.A.
13.14 - Remuneração de Administradores E Membros do Conselho Fiscal, Agrupados Por Órgão, Recebida Por Qualquer Razão Que Não A Função Que Ocupam

13. Remuneração dos Administradores / 13.14 – Remuneração de administradores e membros do conselho fiscal, agrupados por órgão, recebida por qualquer razão que não a função que ocupam

Item facultativo nos termos da Resolução CVM nº 80.

FORMULÁRIO REFERÊNCIA 2022 | CERES SECURITIZADORA S.A.

13.15 - Remuneração de Administradores E Membros do Conselho Fiscal Reconhecida no Resultado de Controladores, Diretos ou Indiretos, de Sociedades Sob Controle Comum E de Controladas do Emissor

13. Remuneração dos Administradores / 13.15 – Remuneração de administradores e membros do conselho fiscal reconhecida no resultado de controladores, diretos ou indiretos, de sociedades sob controle comum e de controladas do emissor

Item não aplicável por não haver informações relativas.

FORMULÁRIO REFERÊNCIA 2022 | CERES SECURITIZADORA S.A.
13.16 - Outras Informações Relevantes

13. Remuneração dos Administradores / 13.16 – Outras informações relevantes

Não há outras informações relevantes que a Companhia deseja fornecer que não tenham sido abrangidas nos itens anteriores.

FORMULÁRIO REFERÊNCIA 2022 | CERES SECURITIZADORA S.A.
14.1 - Descrição Dos Recursos Humanos

14. Recursos humanos / 14.1 – Descrição dos recursos humanos

Item facultativo nos termos da Resolução CVM nº 80.

FORMULÁRIO REFERÊNCIA 2022 | CERES SECURITIZADORA S.A.
14.2 - Alterações Relevantes - Recursos Humanos

14. Recursos humanos / 14.2 – Alterações relevantes

Item facultativo nos termos da Resolução CVM nº 80.

FORMULÁRIO REFERÊNCIA 2022 | CERES SECURITIZADORA S.A.
14.3 - Descrição da Política de Remuneração Dos Empregados

14. Recursos humanos / 14.3 – Descrição da política de remuneração dos empregados

Item facultativo nos termos da Resolução CVM nº 80.

FORMULÁRIO REFERÊNCIA 2022 | CERES SECURITIZADORA S.A.
14.4 - Descrição Das Relações Entre O Emissor E Sindicatos

14. Recursos humanos / 14.4 – Relação entre o emissor e sindicatos

Item facultativo nos termos da Resolução CVM nº 80.

14.5 - Outras Informações Relevantes - Recursos Humanos

14. Recursos humanos / 14.5 – Outras informações relevantes

Não há outras informações relevantes que a Companhia deseja fornecer que não tenham sido abrangidas nos itens anteriores.

15.1 / 15.2 - Posição Acionária

Acionista						
CPF/CNPJ acionista	Nacionalidade-UF	Participa de acordo de acionistas	Acionista controlador	Última alteração		
Acionista Residente no Exterior	Nome do Representante Legal ou Mandatário		Tipo pessoa	CPF/CNPJ		
Qtde. ações ordinárias (Unidades)	Ações ordinárias %	Qtde. ações preferenciais (Unidades)	Ações preferenciais %	Qtde. total de ações (Unidades)	Total ações %	
Detalhamento por classes de ações (Unidades)						
Classe ação	Qtde. de ações (Unidades)	Ações %				
F.F.S. CONSULTORIA LTDA.						
34.265.281/0001-26	Brasileira-MG	Não	Sim	07/11/2019		
Não						
5.000	50,000%	0	0,000%	5.000	50,000%	
JGC HOLDING EMPRESARIAL LTDA.						
32.291.233/0001-87	brasileira-MG	Não	Sim	07/12/2018		
Não						
5.000	50,000%	0	0,000%	5.000	50,000%	
OUTROS						
0	0,000%	0	0,000%	0	0,000%	
AÇÕES EM TESOURARIA - Data da última alteração:						
0	0,000%	0	0,000%	0	0,000%	
TOTAL						
10.000	100,000%	0	0,000%	10.000	100,000%	

15.1 / 15.2 - Posição Acionária

CONTROLADORA / INVESTIDORA						
ACIONISTA						
CPF/CNPJ acionista	Nacionalidade-UF	Participa de acordo de acionistas	Acionista controlador	Última alteração		
Acionista Residente no Exterior	Nome do Representante Legal ou Mandatário		Tipo pessoa	CPF/CNPJ		
Detalhamento de ações (Unidades)						
Qtde. ações ordinárias (Unidades)	Ações ordinárias %	Qtde. ações preferenciais (Unidades)	Ações preferenciais %	Qtde. total de ações (Unidades)	Total ações %	
CONTROLADORA / INVESTIDORA				CPF/CNPJ acionista	Composição capital social	
F.F.S. CONSULTORIA LTDA.				34.265.281/0001-26		
AÇÕES EM TESOURARIA - Data da última alteração:						
0	0,000	0	0,000	0	0,000	
Fabrício Fonseca Simões						
058.990.056-02	Brasileiro-MG	Não	Sim			
Não						
1.000	100,000	0	0,000	1.000	100,000	
Classe ação	Qtde. de ações (Unidades)	Ações %				
TOTAL	0	0.000				
OUTROS						
0	0,000	0	0,000	0	0,000	
TOTAL						
1.000	100,000	0	0,000	1.000	100,000	

15.1 / 15.2 - Posição Acionária

CONTROLADORA / INVESTIDORA						
ACIONISTA						
CPF/CNPJ acionista	Nacionalidade-UF	Participa de acordo de acionistas	Acionista controlador	Última alteração		
Acionista Residente no Exterior	Nome do Representante Legal ou Mandatário		Tipo pessoa	CPF/CNPJ		
Detalhamento de ações (Unidades)						
Qtde. ações ordinárias (Unidades)	Ações ordinárias %	Qtde. ações preferenciais (Unidades)	Ações preferenciais %	Qtde. total de ações (Unidades)	Total ações %	
CONTROLADORA / INVESTIDORA				CPF/CNPJ acionista	Composição capital social	
JGC HOLDING EMPRESARIAL LTDA.				32.291.233/0001-87		
AÇÕES EM TESOURARIA - Data da última alteração:						
0	0,000	0	0,000	0	0,000	
Guilherme Rodrigues da Cunha						
073.848.326-59		Não	Sim			
Não						
5.000	50,000	0	0,000	5.000	50,000	
Classe ação	Qtde. de ações (Unidades)	Ações %				
TOTAL	0	0.000				
Julia Arduini Barbosa Lacerda						
015.603.936-29	Brasileira-MG	Não	Sim	07/12/2018		
Não						
5.000	50,000	0	0,000	5.000	50,000	
Classe ação	Qtde. de ações (Unidades)	Ações %				
TOTAL	0	0.000				
OUTROS						
0	0,000	0	0,000	0	0,000	

15.1 / 15.2 - Posição Acionária

CONTROLADORA / INVESTIDORA					
ACIONISTA					
CPF/CNPJ acionista	Nacionalidade-UF	Participa de acordo de acionistas	Acionista controlador	Última alteração	
Acionista Residente no Exterior	Nome do Representante Legal ou Mandatário		Tipo pessoa	CPF/CNPJ	
Detalhamento de ações (Unidades)					
Qtde. ações ordinárias (Unidades)	Ações ordinárias %	Qtde. ações preferenciais (Unidades)	Ações preferenciais %	Qtde. total de ações (Unidades)	Total ações %
CONTROLADORA / INVESTIDORA				CPF/CNPJ acionista	Composição capital social
JGC HOLDING EMPRESARIAL LTDA.				32.291.233/0001-87	
TOTAL					
10.000	100,000	0	0,000	10.000	100,000

15.3 - Distribuição de Capital

Data da última assembleia / Data da última alteração	30/03/2021
Quantidade acionistas pessoa física (Unidades)	0
Quantidade acionistas pessoa jurídica (Unidades)	2
Quantidade investidores institucionais (Unidades)	0

Ações em Circulação

Ações em circulação correspondente a todas ações do emissor com exceção das de titularidade do controlador, das pessoas a ele vinculadas, dos administradores do emissor e das ações mantdas em tesouraria

Quantidade ordinárias (Unidades)	0	0,000%
Quantidade preferenciais (Unidades)	0	0,000%
Preferencial Classe A	0	0,000000%
Total	0	0,000%

FORMULÁRIO REFERÊNCIA 2022 | CERES SECURITIZADORA S.A.
15.4 - Organograma Dos Acionistas E do Grupo Econômico

15. Controle e grupo econômico / 15.4 – Organograma

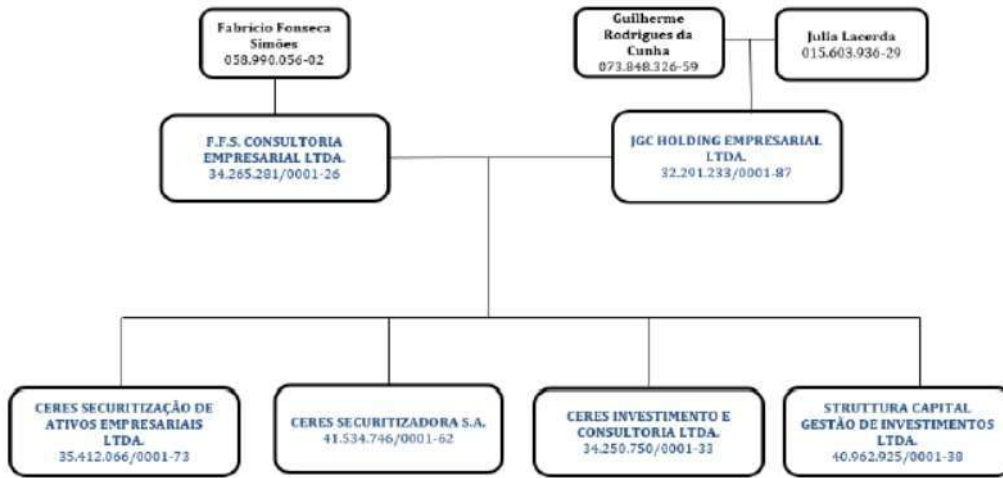

FORMULÁRIO REFERÊNCIA 2022 | CERES SECURITIZADORA S/A
15.5 - Acordo de Acionistas Arquivado na Sede do Emissor ou do Qual O Controlador Seja Parte

15. Controle e grupo econômico / 15.5 – Acordo de acionistas arquivado na sede do emissor ou do qual o controlador seja parte

Item facultativo nos termos da Resolução CVM nº 80.

FORMULÁRIO REFERÊNCIA 2022 | CERES SECURITIZADORA S.A.
15.6 - Alterações Relevantes Nas Participações Dos Membros do Grupo de Controle E Administradores do Emissor

15. Controle e grupo econômico / 15.6 – Alterações relevantes nas participações dos membros do grupo de controle e administradores do emissor

Item facultativo nos termos da Resolução CVM nº 80.

FORMULÁRIO REFERÊNCIA 2022 | CERES SECURITIZADORA S.A.
15.7 - Principais Operações Societárias**15. Controle e grupo econômico / 15.7 – Principais operações societárias**

Descrever as principais operações societárias ocorridas no grupo que tenham tido efeito relevante para o emissor, tais como incorporações, fusões, cisões, incorporações de ações, alienações e aquisições de controle societário, aquisições e alienações de ativos importantes, indicando, quando envolver o emissor ou qualquer de suas controladas ou coligadas: (a) evento; (b) principais condições do negócio; (c) sociedades envolvidas; (d) efeitos resultantes da operação no quadro acionário, especialmente, sobre a participação do controlador, de acionistas com mais de 5% do capital social e dos administradores do emissor; (e) quadro societário antes e depois da operação; e (f) mecanismos utilizados para garantir o tratamento equitativo entre os acionistas:

Não ocorreram quaisquer operações societárias no grupo que tenham tido efeito relevante para a Companhia.

FORMULÁRIO REFERÊNCIA 2022 | CERES SECURITIZADORA S.A.
15.8 - Outras Informações Relevantes - Controle E Grupo Econômico

15. Controle e grupo econômico / 15.8 – Outras informações relevantes

Não há outras informações relevantes que a Companhia deseja fornecer que não tenham sido abrangidas nos itens anteriores.

FORMULÁRIO REFERÊNCIA 2022 - CERES SECURITIZADORA S/A
16.1 - Descrição Das Regras, Políticas E Práticas do Emissor Quanto A Realização de Transações Com Partes Relacionadas

16. Transações com partes relacionadas / 16.1 – Descrição das regras, políticas e práticas do emissor quanto à realização de transações com partes relacionadas

Item facultativo nos termos da Resolução CVM nº 80.

16.2 - Informações Sobre as Transações Com Partes Relacionadas

Justificativa para o não preenchimento do quadro:

Não aplicável tendo em vista que a Companhia não realizou quaisquer operações com partes relacionadas.

FORMULÁRIO REFERÊNCIA 2022 | CERES SECURITIZADORA S.A.

16.3 - Identificação Das Medidas Tomadas Para Tratar de Conflitos de Interesses E Demonstração do Caráter Estritamente Comutativo Das Condições Pactuadas ou do Pagamento Compensatório Adequado

16. Transações com partes relacionadas / 16.3 – Medidas tomadas para tratar conflitos de interesses e demonstração de caráter comutativo das condições pactuadas nas transações identificadas no item 16.2

Item não aplicável uma vez que a Companhia não possui transações com partes relacionadas.

16.4 - Outras Informações Relevantes - Transações Com Partes Relacionadas

16. Transações com partes relacionadas / 16.4 – Outras informações relevantes

Não há outras informações relevantes que a Companhia deseja fornecer que não tenham sido abrangidas nos itens anteriores.

17.1 - Informações Sobre O Capital Social

Data da autorização ou aprovação	Valor do capital (Reais)	Prazo de integralização	Quantidade de ações ordinárias (Unidades)	Quantidade de ações preferenciais (Unidades)	Quantidade total de ações (Unidades)
Tipo de capital	Capital Emitido				
30/03/2021	10.000,00		10.000	0	10.000
Tipo de capital	Capital Subscrito				
30/03/2021	10.000,00		10.000	0	10.000
Tipo de capital	Capital Integralizado				
30/03/2021	10.000,00		10.000	0	10.000

17.2 - Aumentos do Capital Social

Justificativa para o não preenchimento do quadro:

Não aplicável tendo em vista que não ocorreram aumentos de capital social.

17.3 - Informações Sobre Desdobramentos, Grupamentos E Bonificações de Ações

Justificativa para o não preenchimento do quadro:

Item facultativo para emissores categoria "B".

17.4 - Informações Sobre Reduções do Capital Social

Justificativa para o não preenchimento do quadro:

Item facultativo para emissores categoria "B".

17.5 - Outras Informações Relevantes

17. Capital Social / 17.5 – Outras informações relevantes

Não há outras informações relevantes que a Companhia deseja fornecer que não tenham sido abrangidas nos itens anteriores.

FORMULÁRIO REFERÊNCIA 2022 | CERES SECURITIZADORA S.A.
18.2 - Descrição de Eventuais Regras Estatutárias Que Limitem O Direito de Voto de Acionistas Significativos ou Que os Obriguem A Realizar Oferta Pública

18. Valores mobiliários / 18.2 – Descrição de eventuais regras estatutárias que limitem o direito de voto de acionistas significativos ou que os obriguem a realizar oferta pública

Item facultativo nos termos da Resolução CVM nº 80.

FORMULÁRIO REFERÊNCIA 2022 | CERES SECURITIZADORA S.A.
18.3 - Descrição de Exceções E Clausulas Suspensivas Relativas A Direitos Patrimoniais ou Políticos Previstos no Estatuto

18. Valores mobiliários / 18.3 – Descrição de exceções e cláusulas suspensivas relativas a direitos patrimoniais ou políticos previstos no estatuto

Item facultativo nos termos da Resolução CVM nº 80.

18.4 - Volume de Negociações E Maiores E Menores Cotações Dos Valores Mobiliários Negociados

Justificativa para o não preenchimento do quadro:

Item facultativo para emissores categoria "B".

18.5 - Outros Valores Mobiliários Emitidos no Brasil

Justificativa para o não preenchimento do quadro:

Não há quaisquer valores mobiliários emitidos no Brasil.

18.5.a - Número de Titulares de Valores Mobiliários

Justificativa para o não preenchimento do quadro:

Não aplicável tendo em vista que não há outros valores mobiliários emitidos no Brasil.

FORMULÁRIO REFERÊNCIA 2022 | CERES SECURITIZADORA S.A.
18.6 - Mercados Brasileiros em Que Valores Mobiliários São Admitidos À Negociação

18. Valores mobiliários / 18.6 – Mercados brasileiros em que valores mobiliários são admitidos à negociação

A Companhia negocia os valores mobiliários de sua emissão na B3 S.A. – Brasil, Bolsa, Balcão.

18.7 - Informação Sobre Classe E Espécie de Valor Mobiliário Admitida À Negociação em Mercados Estrangeiros

Justificativa para o não preenchimento do quadro:

Não aplicável uma vez que não há valores mobiliários admitidos à negociação em mercados estrangeiros.

18.8 - Títulos Emitidos no Exterior

Justificativa para o não preenchimento do quadro:

Não aplicável uma vez que não há valores mobiliários admitidos à negociação em mercados estrangeiros.

FORMULÁRIO REFERÊNCIA 2022 | CERES SECURITIZADORA S.A.
18.9 - Ofertas Públicas de Distribuição

18. Valores mobiliários / 18.9 – Ofertas públicas de distribuição efetuadas pelo emissor ou por terceiros, incluindo controladores e sociedades coligadas e controladas, relativas a valores mobiliários do emissor

A Companhia tem até o presente momento três Ofertas Públicas (476) registradas.

FORMULÁRIO REFERÊNCIA 2022 | CERES SECURITIZADORA S.A.
18.10 - Destinação de Recursos de Ofertas Públicas

18. Valores mobiliários / 18.10 – Destinação de recursos de ofertas públicas de distribuição e eventuais desvios

Item facultativo nos termos da Resolução CVM nº 80.

FORMULÁRIO REFERÊNCIA 2022 | CERES SECURITIZADORA S.A.
18.11 - Ofertas Públicas de Aquisição

18. Valores mobiliários / 18.11 – Descrição das ofertas públicas de aquisição feitas pelo emissor relativas a ações de emissão de terceiros

Item facultativo nos termos da Resolução CVM nº 80.

18.12 - Outras Inf. Relev. - Val. Mobiliários

18. Valores mobiliários / 18.12 – Outras informações relevantes

Não há outras informações relevantes que a Companhia deseja fornecer que não tenham sido abrangidas nos itens anteriores.

19.1 - Informações Sobre Planos de Recompra de Ações do Emissor

Justificativa para o não preenchimento do quadro:

Item facultativo para emissores categoria "B".

19.2 - Movimentação Dos Valores Mobiliários Mantidos em Tesouraria

Justificativa para o não preenchimento do quadro:

Item facultativo para emissores categoria "B".

19.3 - Outras Inf. Relev. - Recompra/tesouraria

19. Planos de recompra de valores mobiliários em tesouraria / 19.3 – Outras informações relevantes

Não há outras informações relevantes que a Companhia deseja fornecer que não tenham sido abrangidas nos itens anteriores.

20.1 - Informações Sobre A Política de Negociação de Valores Mobiliários

Justificativa para o não preenchimento do quadro:

Item facultativo para emissores categoria "B".

20.2 - Outras Informações Relevantes

20. Política de Negociação / 20.2 – Outras informações relevantes

Não há outras informações relevantes que a Companhia deseja fornecer que não tenham sido abrangidas nos itens anteriores.

FORMULÁRIO REFERÊNCIA 2022 | CERES SECURITIZADORA S.A.
21.1 - Descrição Das Normas, Regimentos ou Procedimentos Internos Relativos À
Divulgação de Informações

21. Política de Divulgação de Informações / 21.1 – Normas, regimentos ou procedimentos internos

Item facultativo nos termos da Resolução CVM nº 80.

FORMULÁRIO REFERÊNCIA 2022 | CERES SECURITIZADORA S/A
21.2 - Descrição da política de divulgação de ato ou fato relevante e dos procedimentos relativos à manutenção de sigilo sobre informações relevantes não divulgadas

21. Política de Divulgação de Informações / 21.2 – Descrição da política de divulgação de ato ou fato relevante

Item facultativo nos termos da Resolução CVM nº 80.

21. Política de Divulgação de Informações / 21.3 – Administradores responsáveis pela

FORMULÁRIO REFERÊNCIA 2022 | CERES SECURITIZADORA S.A.
21.3 - Administradores Responsáveis Pela Implementação, Manutenção, Avaliação E Fiscalização da Política de Divulgação de Informações

21. Política de Divulgação de Informações / 21.3 – Administradores responsáveis pela implementação, manutenção, avaliação e fiscalização da política de divulgação de informações

Item facultativo nos termos da Resolução CVM nº 80.

21.4 - Outras Informações Relevantes

21. Política de Divulgação de Informações / 21.4 – Outras informações relevantes

Não há outras informações relevantes que a Companhia deseja fornecer que não tenham sido abrangidas nos itens anteriores.